

60歳以上のシルバー派遣就業

シルバー人材センターに登録し、
派遣就業をめざします。

—受講者募集—

シルバー就業基本 スキルアップ講習 (第7回・第8回)

第7回 秩父市福祉女性会館 (秩父市)

第8回 パストラルかぞ (加須市)

○生活支援に必要なコミュニケーションの方法や
就業に必要な接客マナーを学びます。

受講料無料

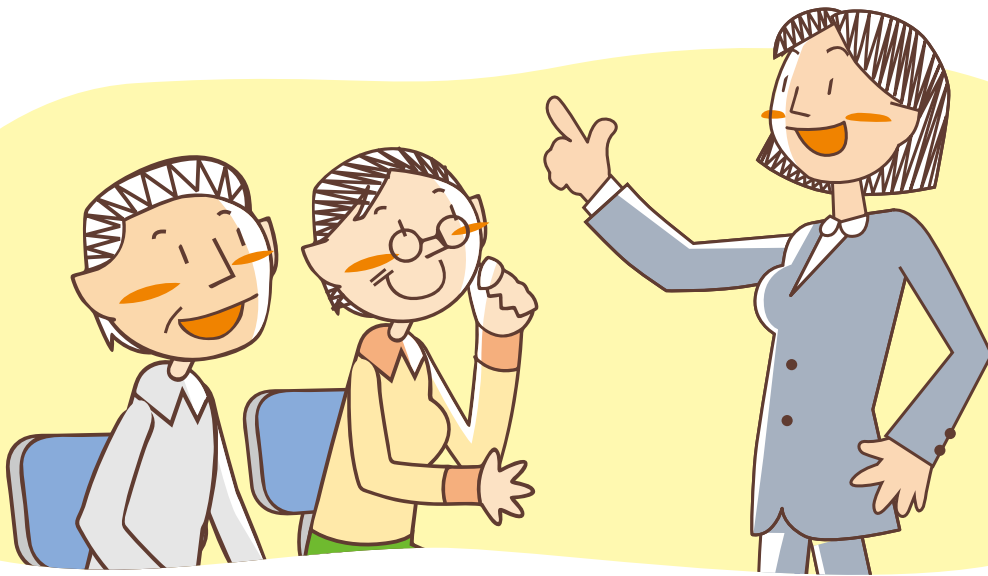

- 本講習は雇用保険受給の認定における求職活動実績の対象になります。
- 現在、ハローワークで失業給付を受給している方は、技能講習申込み前に職業安定所保険担当に受講する旨をご相談ください。

第7回 ◆期間…平成30年1月24日(水)・25日(木)全2日間
(秩父市) ◆申込み締切…平成30年1月16日(火) 正午

第8回 ◆期間…平成30年2月14日(水)・15日(木)全2日間
(加須市) ◆申込み締切…平成30年2月6日(火) 正午

申込み
問合せ先

公益財団法人 **いきいき埼玉** (埼玉県シルバー人材センター連合)
〒362-0812 埼玉県伊奈町内宿台六丁目26番地 埼玉県県民活動総合センター内
TEL.048-728-7841 FAX.048-728-2130
<http://www.saitamaken-silver.jp>

シルバー就業基本 スキルアップ講習（第7回・第8回） 受講申込書

埼玉県シルバー人材センター連合 行

FAXでお申込みの場合、記載内容が読み取れないことがありますので、送信後お電話をお願いします。(平日8:30～17:15)

申込年月日	平成 年 月 日	管理番号※			
希望講習の開催回を ○で囲んでください	第7回（秩父市）	第8回（加須市）			
フリガナ		性別	男・女	年齢	歳
氏名		生年月日	昭和 年 月 日		
住所	〒 -	電話	-	-	
		FAX	-	-	
		携帯	-	-	
Eメールアドレス					
シルバー人材センターの入会について	シルバー人材センターの会員である（どちらかに○をしてください。） 1. はい（入会日 年 月 日） 2. いいえ				
本講習についてどこで知りましたか ※必須入力	<input type="checkbox"/> 1. シルバー人材センターの紹介 <input type="checkbox"/> 2. 新聞広告 <input type="checkbox"/> 3. 求人情報掲載紙 <input type="checkbox"/> 4. ハローワーク <input type="checkbox"/> 5. リーフレット（シルバー人材センター） <input type="checkbox"/> 6. リーフレット（ハローワーク） <input type="checkbox"/> 7. リーフレット（いきいき埼玉） <input type="checkbox"/> 8. リーフレット（市町村役場） <input type="checkbox"/> 9. その他（)				
今後の予定	○申込み現在で、シルバー人材センターに入会されていない方へ 本講習を受講後、シルバー人材センター会員への登録を 希望（ する ・ しない ）				

個人情報の取扱いについては「個人情報保護方針」を（公財）いきいき埼玉ホームページでご確認ください。

なお、個人情報については、就業支援等のため、本事業の委託者である厚生労働省埼玉労働局において使用することがありますので、予めご了承ください。

上記の取扱いに関して同意いただけましたら、次のご署名欄に自署願います。

平成 年 月 日

ご署名： _____

※は記入しないでください。

【高齢者活躍人材育成事業について】

少子高齢化が進展するなか、日本経済の活力を維持していくためには、健康な高齢者が長年にわたり培ってきた知識や経験を活かし、その意欲と能力に応じた労働を通じて社会を支える側にまわることが不可欠となっています。

特に育児・介護業など人手不足分野等において、地域の高齢者が活躍できるよう、必要な知識及び技能を付与することを目的とした人材育成講習を行い、シルバー人材センターへ登録し、シルバー就業を目指します。

< 申込みFAX番号 > 048-728-2130 FAX番号のかけ間違いにご注意ください。

内 容	生活支援に必要なコミュニケーションの方法や就業に必要な接客マナーを学びます。
対 象	●埼玉県シルバー人材センターへの会員登録を検討・希望される60歳以上の方 ●埼玉県内シルバー人材センター会員でシルバー派遣就業を希望される方
会 場	第7回 秩父市福祉女性会館(秩父市) 第8回 パストラルかぞ(加須市)
定 員	各15名(定員を超える申込みがあった場合は選考となります。)
受 講 料	無料(会場までの交通費、昼食代は自己負担となります。)
講 習 申 込 み	<p><方 法></p> <p>①左面「受講申込書」にご記入のうえ、郵送またはFAXしてください。 ②ホームページからもお申込みいただけます。http://www.saitamaken-silver.jp</p> <p><送付先></p> <p>〒362-0812 伊奈町内宿台6-26 県民活動総合センター内 公益財団法人いきいき埼玉(埼玉県シルバー人材センター連合) F A X 048-728-2130</p> <p><締切り></p> <p>第7回 平成30年1月16日(火) 正午必着 第8回 平成30年2月6日(火) 正午必着</p>
お問合せ	公益財団法人いきいき埼玉(埼玉県シルバー人材センター連合) TEL 048-728-7841 (平日8時30分～17時15分) 電話のかけ間違いにご注意ください。

※申込みの際の個人情報については、(公財)いきいき埼玉個人情報保護方針に基づき適切に取扱いいたします。http://www.iki-iki-saitama.jp/

【カリキュラム】

	第7回	第8回	内 容
第1日	H30 1月24日(水)	H30 2月14日(水)	<p><オリエンテーション> シルバー人材センター及びシルバー派遣制度について</p> <hr/> <p>○生活支援とは ①生活支援の中身 ②生活支援の対象者 ③生活支援に求められるスキル</p> <p>○生活支援する際の注意点 ①訪問時の注意 ②訪問時のロールプレイング</p>
第2日	H30 1月25日(木)	H30 2月15日(木)	<p>○サービスのありかた</p> <p>○あいさつ、表情、敬語</p> <p>○クレーム対応</p> <p>○仕事への心構え</p>

※おおむね午前10時～15時

※都合により一部が変更になる場合があります。

シルバー派遣とは

- 臨時的かつ短期的な就業(概ね月10日程度のもの)
- 軽易な業務(概ね週20時間を超えないもの)

当講習を受講後は、お近くのシルバー人材センターに会員登録していただき、育児支援、介護分野やホームセンター・スーパーマーケット及び人手不足分野の業種等への派遣就業を目指します。

高齢者活躍人材育成事業のご案内

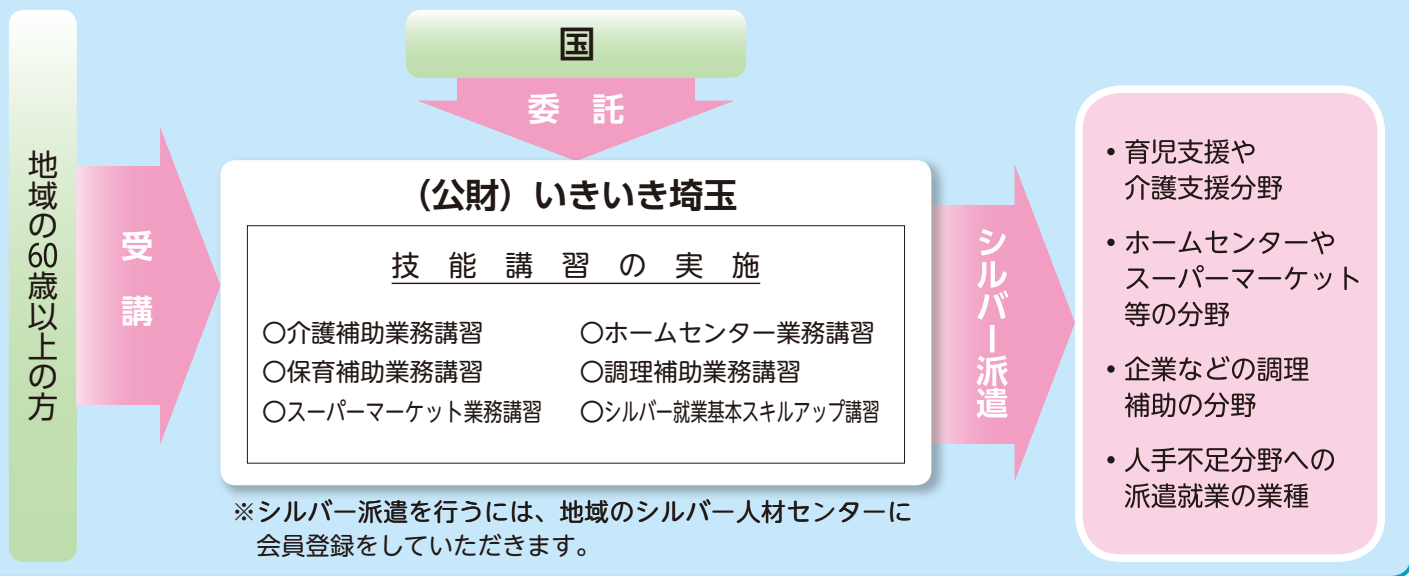

高齢者活躍人材育成事業 講習スケジュール (予定)

講習名	開催地域	開催月	内容
シルバー就業基本スキルアップ	秩父市	H.30年1月	生活支援に必要なコミュニケーションの方法や就業に必要な接客マナーを学びます。
	加須市	H.30年2月	
介護補助業務	戸田市	H.30年1月	介護施設や福祉施設での補助業務及び移送サービスに求められる知識や技術を習得します。
スーパーマーケット業務	朝霞市	H.30年2月	接客の基本や食品表示と業務の流れを学びます。
調理補助業務	伊奈町	H.30年2月	調理実習を通し、食品の取り扱いについて学びます。

会場案内

【秩父市福祉女性会館】
秩父市野坂町1-13-14
(秩父市シルバー人材センター)

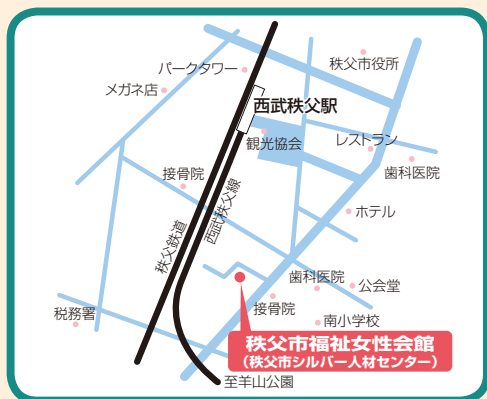

会場案内

【パストラルかぞ】
加須市上三俣2255

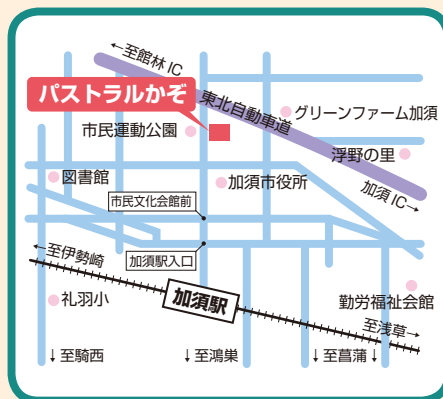

公益財団法人 **いきいき埼玉** (埼玉県シルバー人材センター連合)

〒362-0812 埼玉県伊奈町内宿台 6-26 埼玉県県民活動総合センター内
TEL 048-728-7841 FAX 048-728-2130 <http://www.saitamaken-silver.jp>